

CIUDAD DE MEXICO 14 DE AGOSTO DE 2022.
HORA: 16:30 UTC

DEPRESIÓN TROPICAL “DIEZ” DEL PACIFICO ORIENTAL

La Depresión Tropical “DIEZ” del Pacífico oriental, se localizó a las 141500 UTC cerca de 18.3 norte con 113.1 oeste, centro aproximadamente a **652 km al suroeste de San José del Cabo, Baja California Sur (MMSD)**, moviéndose hacia el oeste-noroeste (285 grados) a **7 km/h** con vientos máximos cerca del centro de **56 km/h** y rachas hasta de **74 km/h**.

Por su posición, este sistema tropical no afecta directamente a la parte continental del país y por su trayectoria, no lo hará en las próximas 24 horas, dado que seguirá alejándose del mismo.

EL SIGUIENTE BOLETÍN SE EMITIRÁ EL 14 DE AGOSTO DE 2022 A LAS 22:30 UTC.

Alfredo Alfonso Soler
Supervisor del CAPMA

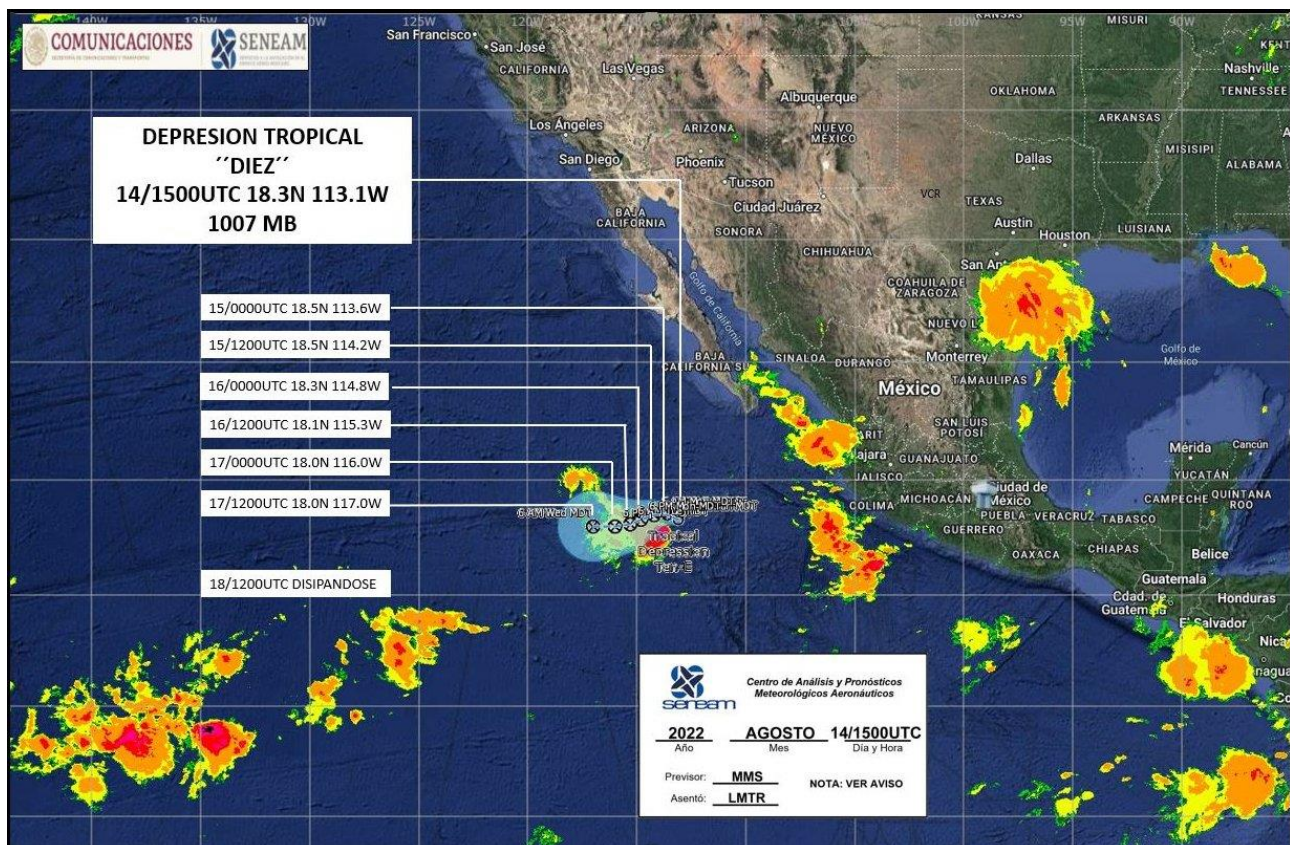



IMAGEN GOES-16 15:00 UTC 14/AGOSTO/2022



TCPA57 MMX 141623

AVISO NUMERO CUATRO DE LA DEPRESION TROPICAL DIEZ DEL PACIFICO ORIENTAL. 141500 UTC AGOSTO 2022.

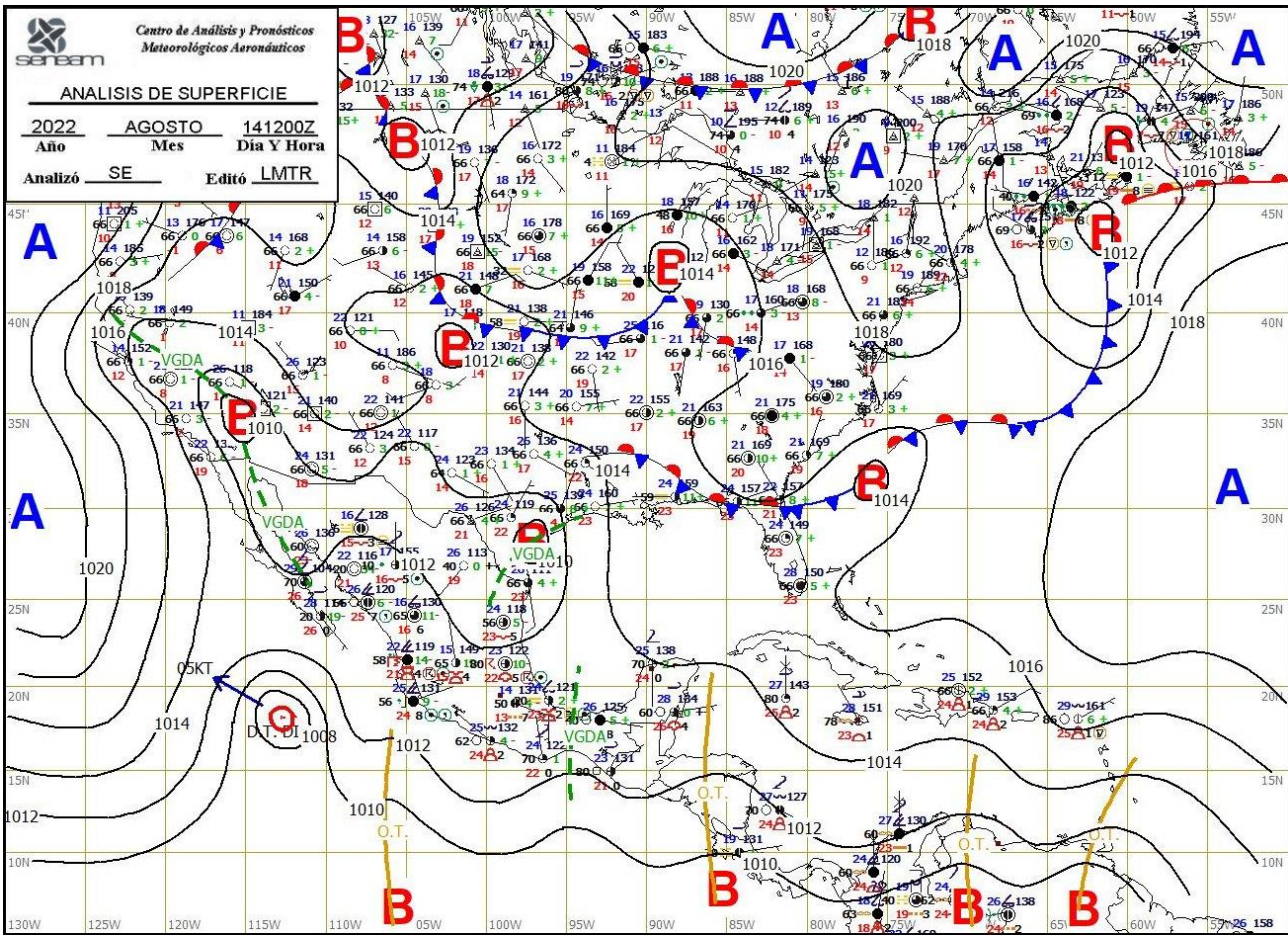
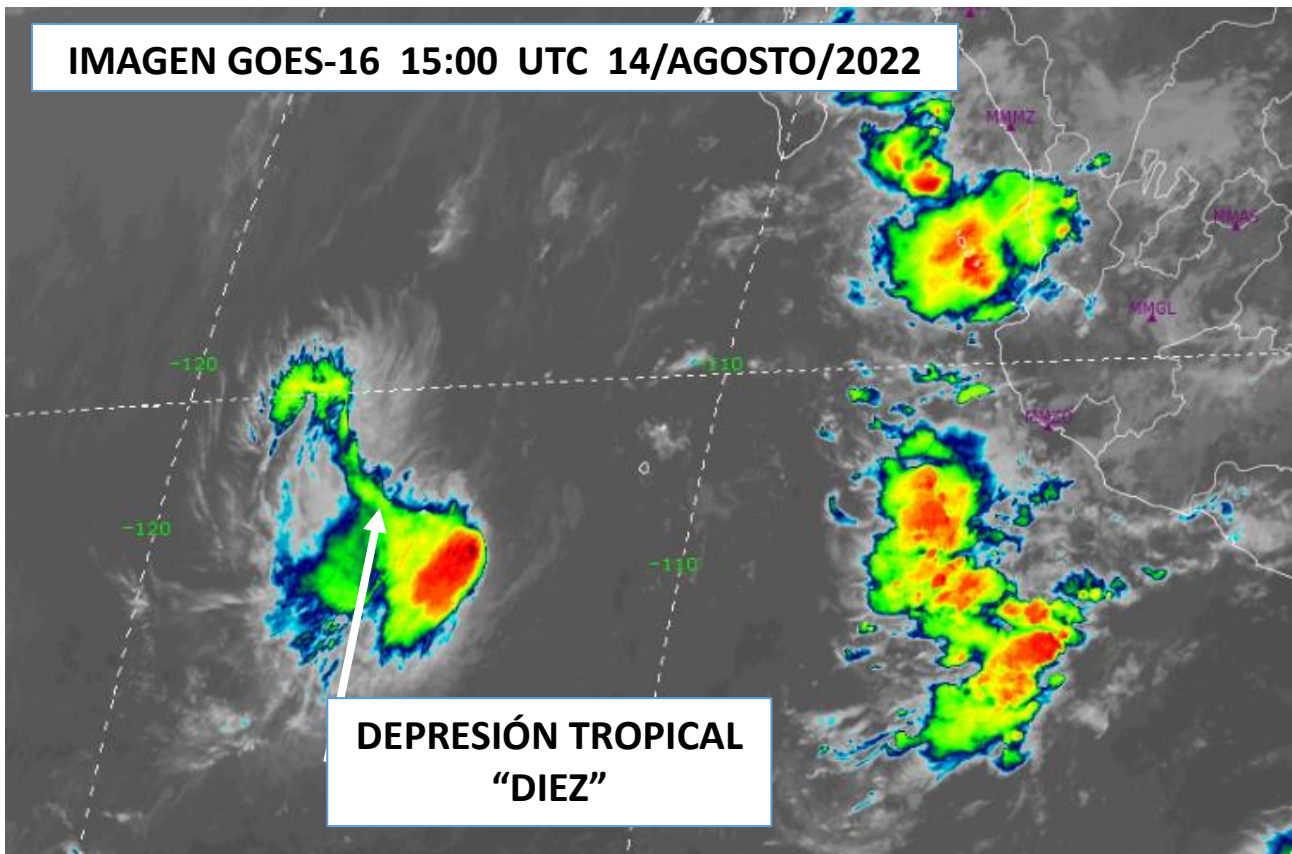
EL CENTRO DE LA DEPRESION TROPICAL DIEZ FUE LOCALIZADO EN BASE A IMAGEN DE SATELITE A LAS 141500Z CCA DE 18.3 N/113.1 W CON UNA PRECISION EN LA POSICION DE 25 M.N. CENTRO UBICADO APROXIMADAMENTE A 353 M.N. AL SW DE MMSD SAN JOSE DEL CABO,BAJA CALIFORNIA SUR MOVIENDOSE HACIA EL WNW A LOS 285 GRADOS A 4 NUDOS CON VIENTOS MAXIMOS DE 30 NUDOS Y RACHAS DE HASTA 40 NUDOS.

POSICIONES PRONOSTICADAS

A LAS 141800 UTC CCA DE 18.4 N/113.2 W APROX. A 351 M.N. AL SW DE MMSD SAN JOSE DEL CABO,BAJA CALIFORNIA SUR CON VIENTOS MAX. DE 30 NUDOS Y RACHAS DE HASTA 40 NUDOS

A LAS 150000Z CCA DE 18.5 N/113.6 W APROX. A 360 M.N. AL SW DE MMSD SAN JOSE DEL CABO,BAJA CALIFORNIA SUR CON VIENTOS MAX. DE 30 NUDOS Y RACHAS DE HASTA 40 NUDOS

A LAS 150600 UTC CCA DE 18.5 N/113.9 W APROX. A 371 M.N. AL SW DE MMSD SAN JOSE DEL CABO,BAJA CALIFORNIA SUR CON VIENTOS MAX. DE 30 NUDOS Y RACHAS DE HASTA 40 NUDOS

A LAS 151200 UTC CCA DE 18.5 N/113.2 W APROX. A 346 M.N. AL SW DE MMSD SAN JOSE DEL CABO,BAJA CALIFORNIA SUR CON VIENTOS MAX. DE 30 NUDOS Y RACHAS DE HASTA 40 NUDOS

SE RECOMIENDA EXTREMAR PRECAUCIONES EN LAS OPERACIONES AEREAS EN LAS CERCANIAS DEL SISTEMA TROPICAL

EL SIGUIENTE AVISO SE EMITIRA A LAS 142100 UTC O ANTES SI OCURRE ALGUN CAMBIO SIGNIFICATIVO